

# はなぞの幼稚園

〒502-0939 岐阜市則武西2-25-27

# はなぞの北幼稚園

〒501-2105 山県市高富2813-46

## 全国から注目される保育プログラム

現職の長官も視察に訪れるほど、本園は「生きる力を育む」幼稚園として文部科学省・スポーツ庁の専門官や大学の保育研究者からも注目されています。



## 仕掛けのある園庭

園庭には一面にハイブリットターフが広がり、ドッジボールコート・けんけんば等のラインが引かれています。また、てつぼう・クライミングウォール・オリジナル遊具での遊び方は様々です。

完全オリジナル遊具



## バラエティー溢れる保育内教室

専門講師による授業がこんなにも!! 心・体・知能のバランスを考えたカリキュラムを15時までのゆとりある保育時間内で実施しています。



楽しく自然と英語を身につける…  
**英会話**



様々な動きを体験し、基本的運動技能を高める…

**スポーツ**

自由に身体を動かし体力を向上する…

**スイミング**

神経系の発達を促進させる…  
**エアロビクス**

好奇心や集中力を育成する…  
**リトミック**



学習プログラムを導入した…  
**学研**

## 私たちは「和顔愛語」の心を基本理念とします

### 医療法人社団 登豊会



### 社会福祉法人 登豊会

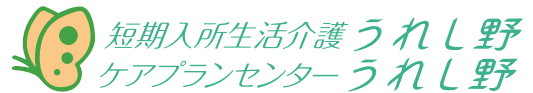

www.touhoukai.or.jp

ホームセキュリティの新提案

個人向けブランド  
**HOME ALSOK**

守ってくれる人がいるから安心！



HOME ALSOK  
みまもりサポート



安心を高齢者の皆様へ

ホームセキュリティで、とことん守る。  
それがあなたとの約束です。



**ALSOK** 日本ガード株式会社

代表取締役社長 不破 欣昭

<http://www.nihonguard.co.jp> 本社/岐阜市茜部中島2丁目66-6

電話<058>274-0110(代)

生涯、豊かに健康に  
暮らせる地域をめざして。

 和光会グループ

医療法人 和光会 社会福祉法人 和光会

[www.wakokai.or.jp](http://www.wakokai.or.jp)



寺田地区施設全景(山田病院、寺田ガーデン、ロイヤルコート寺田、ナーシングケア寺田)

医療・介護・福祉の無料相談窓口  
和光会地域包括ケアステーション

 0120-545-513

暮らしの身近なところで使われている  
紙オムツ、紙オシボリ、生理用品などの素材を生産しています。  
業界屈指の加工ラインを持ち、  
大手のお客様のクッキングペーパーをOEM生産しています。



**HAVIX**

紙・不織布の総合メーカー  
**ハビックス株式会社**

〒502-0813 岐阜市福光東3-5-7 TEL.058-296-3911(代) URL : <http://www.havix.co.jp>

岐阜バス × **岐阜バス** 期間限定  
オリジナルデザイン



# 均一区間 1日乗車券

【有効期間】  
2017年  
12月31日(日)まで

**金額** 大人 **450**円 小人 **230**円

**岐阜バス**  
<http://www.gifubus.co.jp/>  
岐阜バス 検索

東海学院大学

心理学科

子ども発達学科

管理栄養学科

総合福祉学科

チーム医療の一役を担う東海学院大学 メディカルプログラム



～メディカルプログラム分野の資格～

救急救命士・言語聴覚士・管理栄養士  
臨床検査技師・臨床工学技士・上級秘書士

～保育・教育分野の資格～

小学校教諭一種免許・幼稚園教諭一種免許  
特別支援学校教諭一種免許・保育士

～福祉分野の資格～

社会福祉士・精神保健福祉士・介護福祉士

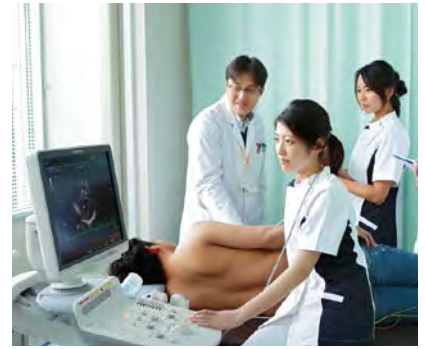

東海学院大学短期大学部 幼児教育学科

幼児教育のプロフェッショナルになるために  
子ども医療・子ども体育・子ども音楽・子ども心理

3年LaLa  
履修制度

- ◆ライフスタイルに合わせて「ゆとり」をもって学習
- ◆3年間で幼稚園教諭二種免許と保育士資格が取得可能
- ◆経済的な負担の軽減



東海学院大学  
TOKAI GAKUIN UNIVERSITY

〒504-8511 岐阜県各務原市那加桐野町5-68  
TEL:058-389-2200(代表) FAX:058-389-2205



東海学院大学短期大学部  
TOKAI GAKUIN COLLEGE

〒504-8504 岐阜県各務原市那加桐野町2-43  
TEL:058-382-1148(代表) FAX:058-383-5455

入試広報部フリーダイヤル: 0120-373-072

生きる、を学ぶ



中部学院大学  
Chubu Gakuin University & College

2017年4月  
スポーツ健康科学部 開設



関キャンパス

〒501-3993 岐阜県関市桐ヶ丘二丁目1番地  
TEL.0575-24-2211(代)

各務原キャンパス

〒504-0837 岐阜県各務原市那加甥田町30-1  
TEL.058-375-3600(代)



©福智員社/カンパラプレス



40<sup>th</sup>  
and more

心が動く。

そんなイベントを仕掛けていきます。



©Satoshi TAKASAKI/JTU

イベント・ソリューション・パートナー

**セレスポ**

[www.cerespo.co.jp/](http://www.cerespo.co.jp/)



©にっぼんど真ん中祭り



株式会社セレスポ 岐阜支店

〒500-8268

岐阜県岐阜市茜部菱野 2-2 服部第 2 ビル 2F 南

TEL:058-274-4112 FAX:058-278-1255

# 福富医院

すずらん病児保育園 併設

岐阜市安食 1228 番地

TEL058-238-8555

## 祝!

ぎふ清流レクリエーションフェスティバル開催



岐阜市則松 1丁目 24番地

TEL058-239-9255

## あじろ診療所

しらゆり療育センター 併設

# Link



人をつなぐ  
街をつなぐ  
夢をつなぐ



## 昭和コンクリート工業株式会社

〒500-8703 岐阜市香蘭1丁目1番地 TEL 058-255-3333 FAX 058-255-3330

代表取締役社長 村瀬 大一郎

昭和コンクリート  検索  
<http://www.showa-con.co.jp/>



### あなたと一緒に。

来る日も来る日も、練習に打ち込んできた。

何度も何度も、困難な壁を打ち破ってきた。

そんなあなたを、誰より一番近くで見続けてきたから。

あなたがあんなに涙した理由も、

あなたがあんなに笑顔を見せた理由も、わたしにはわかる。

成功の陰に失敗は尽きない。それでも。

明日は、きっと、できる。

そうあなたが自分を信じてわたしを手にする限り、

あなたと一緒に挑み続けたい。



mizuno.jp 0120-320-799